

DOBLE FACTOR DE AUTENTIFICACIÓN (2FA)

PASO 1 – Descargar e instalar Microsoft Authenticator en el móvil (ir siguiendo pasos...)

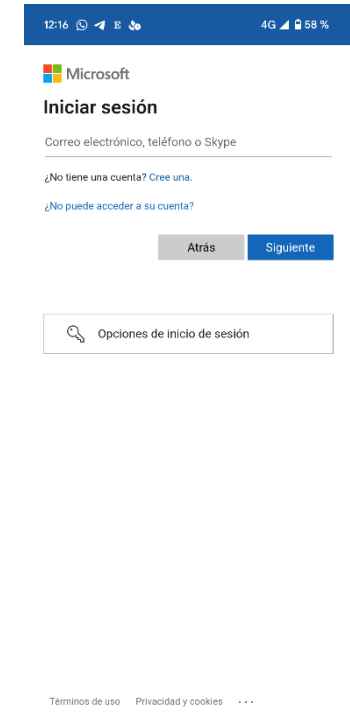
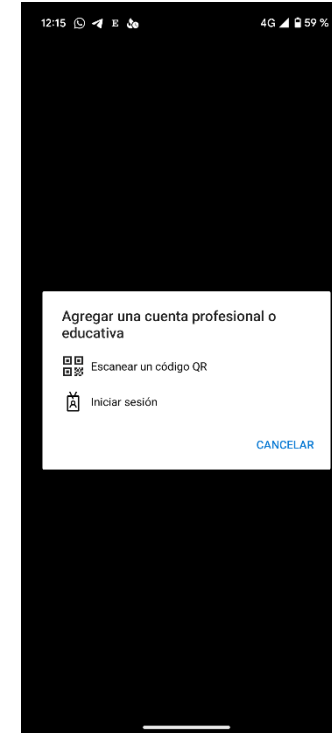
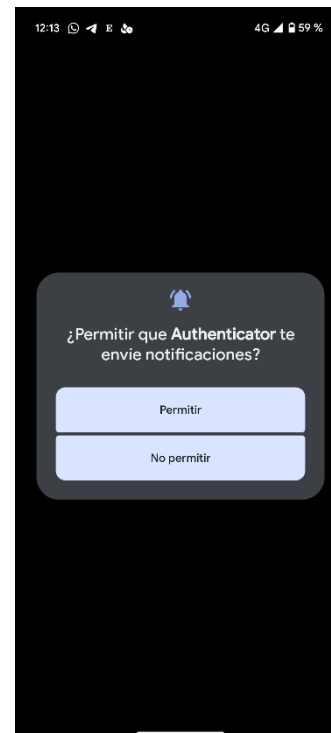
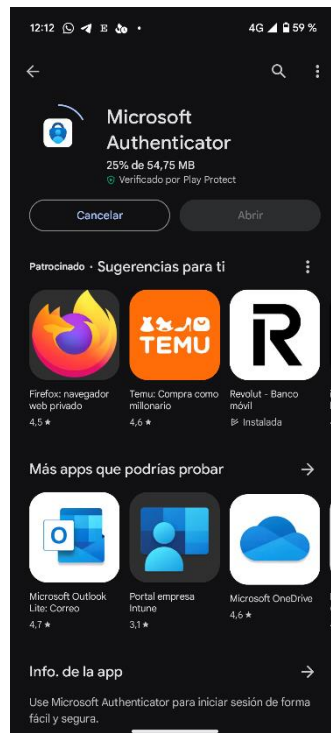
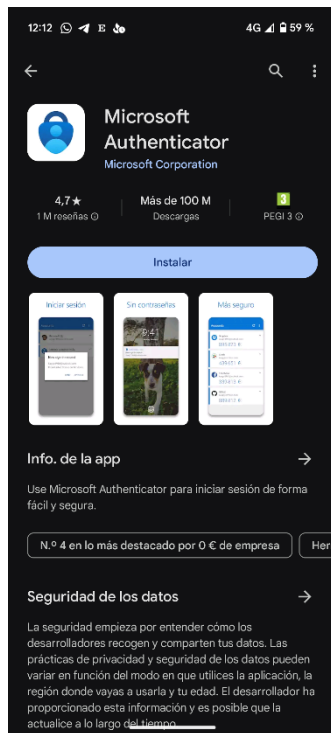

PASO 2 – En un ordenador del centro educativo, acceder al Portal de Educación e identificarnos como usuarios

- Entrar en **Office 365**
- Acceder a **Configuración** (rueda dentada)
- Elegir **Actualizar preferencias de contacto**

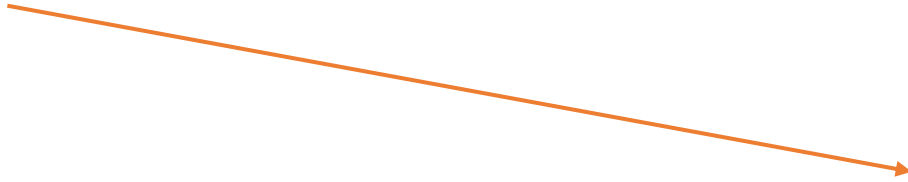

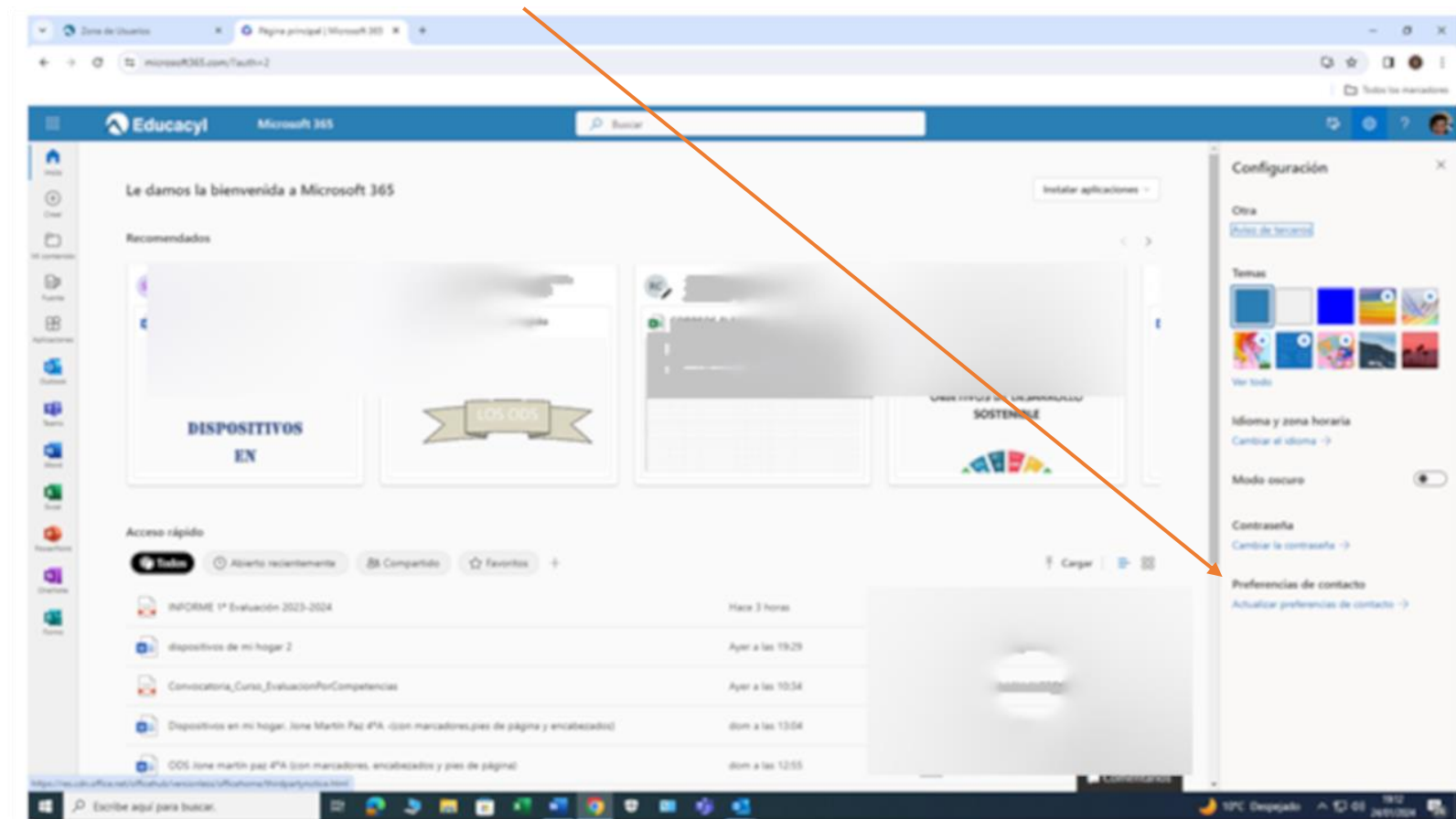

- Pinchar en **Información de seguridad**

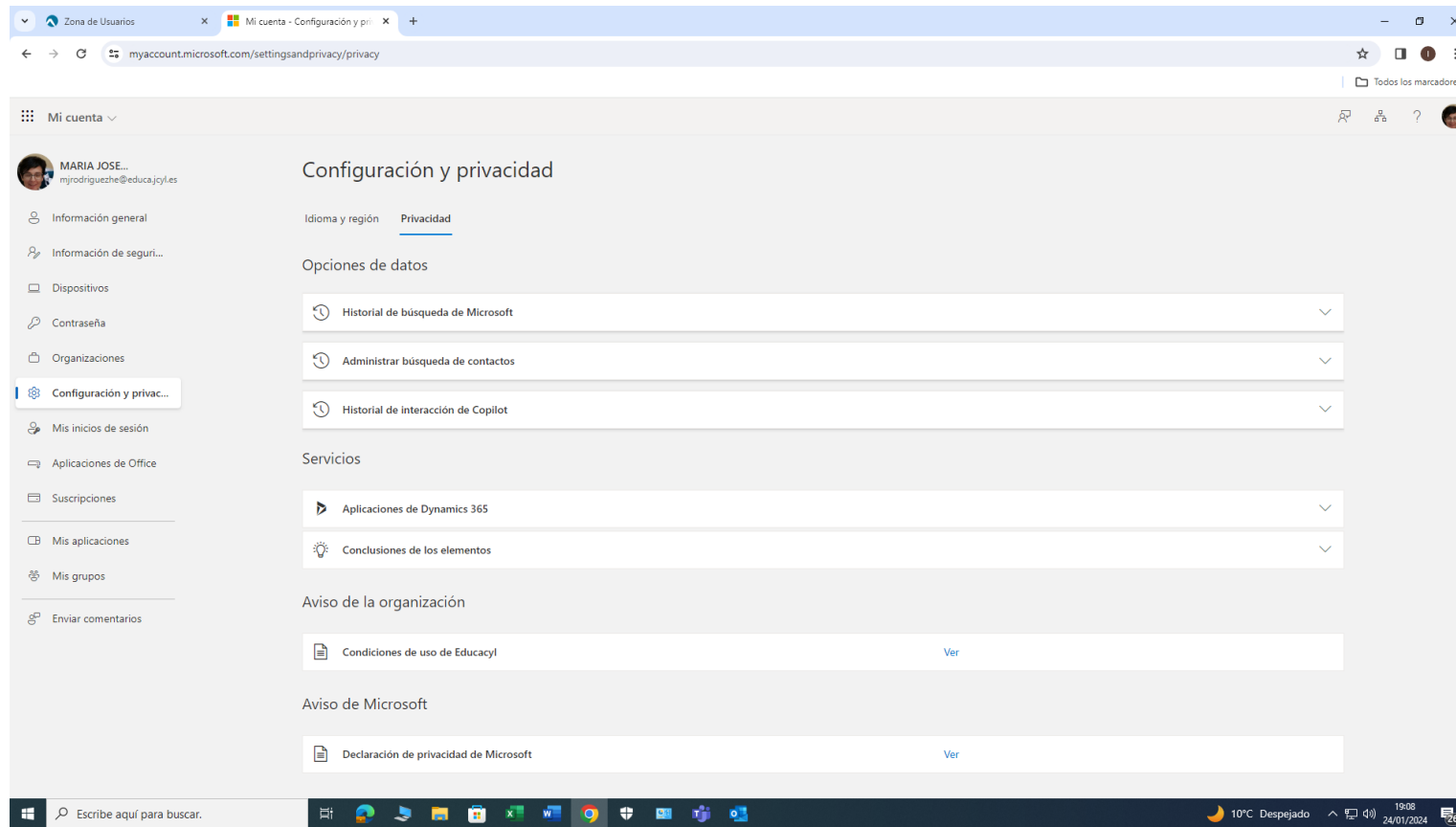

- Elegir **Agregar método de inicio de sesión**



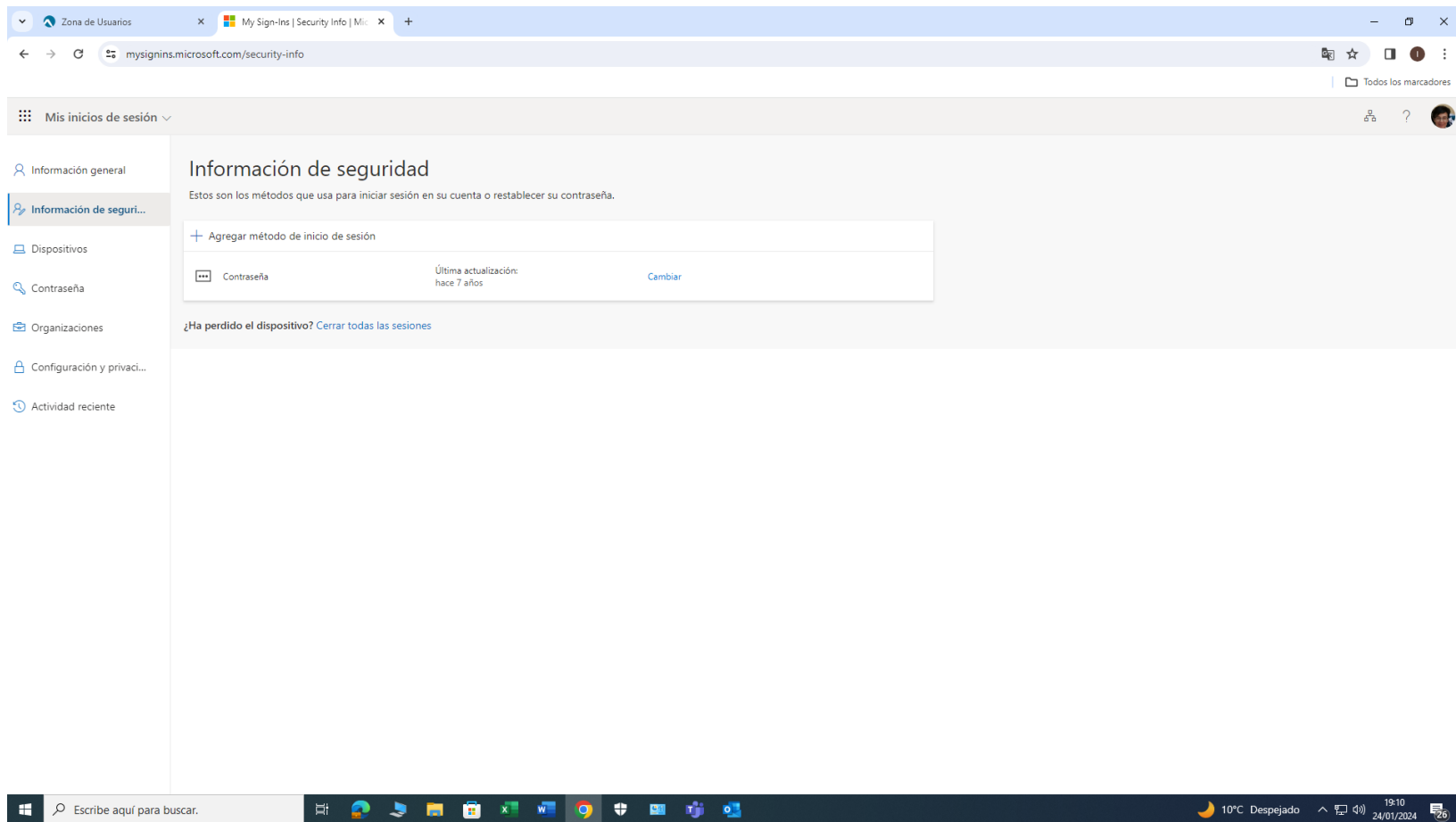

- Seleccionar **Elegir un método y Elegir aplicación de autenticación**

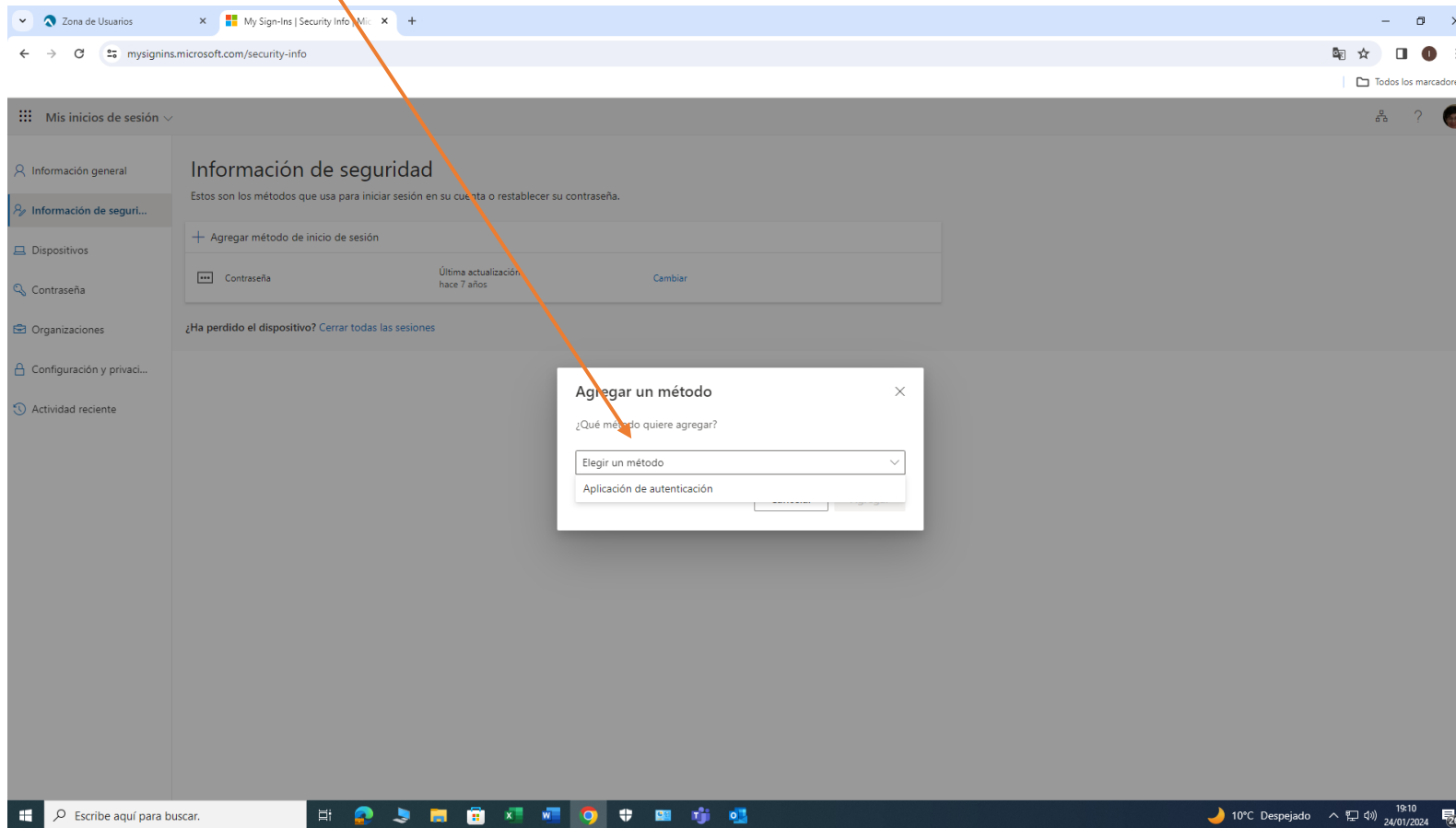

- **Aplicación de autenticación**

Browser tabs: Zona de Usuarios, My Sign-In | Security Info | Mic

Address bar: mysignins.microsoft.com/security-info

Page title: Mis inicios de sesión

Section: Información de seguridad

Text: Estos son los métodos que usa para iniciar sesión en su cuenta o restablecer su contraseña.

Buttons: + Agregar método de inicio de sesión

Contraseña	Última actualización: hace 7 años	Cambiar
------------	-----------------------------------	---------

¿Ha perdido el dispositivo? Cerrar todas las sesiones

Agregar un método

¿Qué método quiere agregar?

Aplicación de autenticación

Cancelar Agregar

Taskbar: Escribe aquí para buscar. 6°C Nublado 12:52 25/01/2024

** Nos avisa por si no hemos instalado en nuestro móvil todavía "Microsoft Authenticator"*

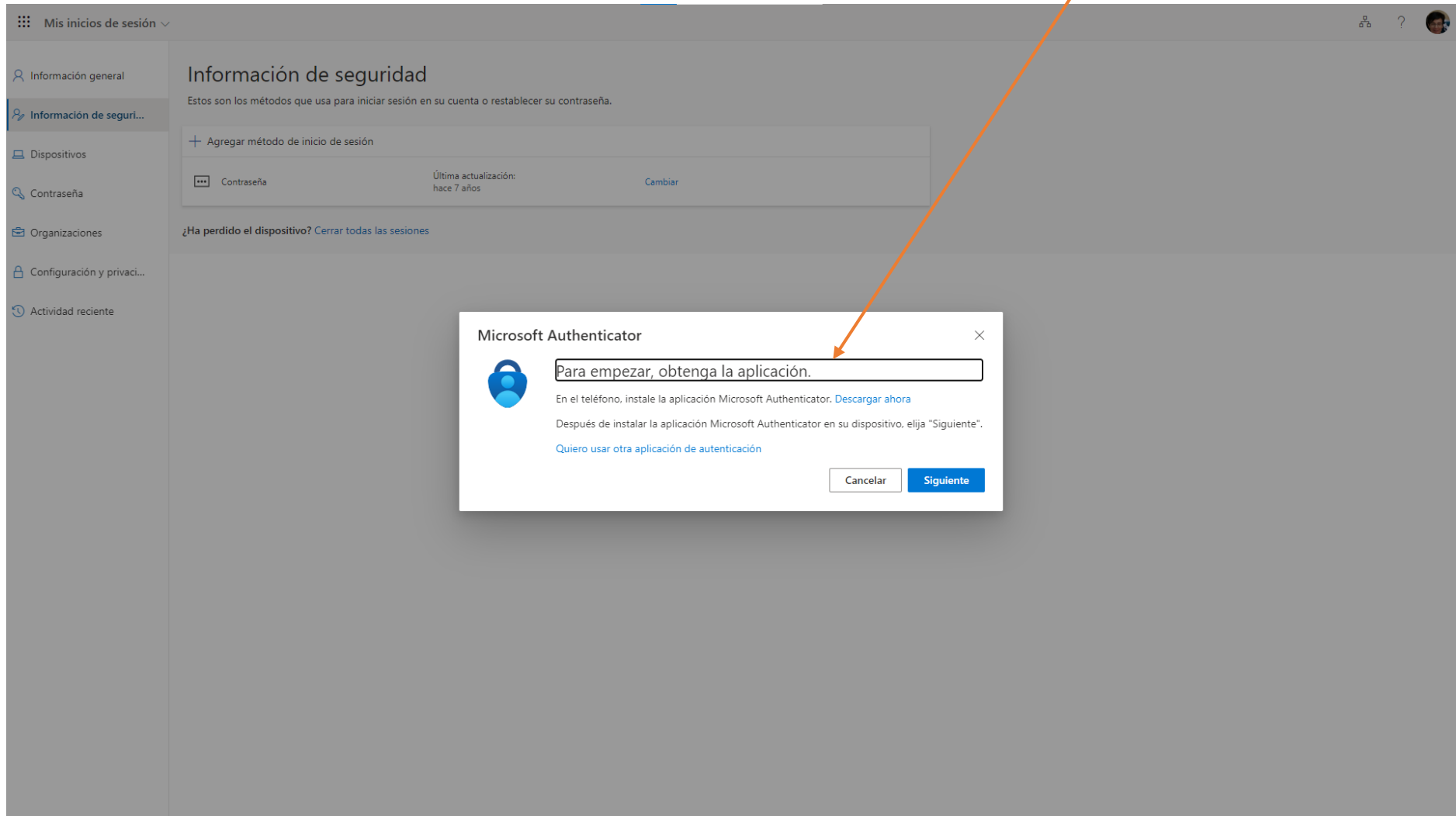

- A continuación, debemos **configurar con nuestra cuenta de “Educa”**

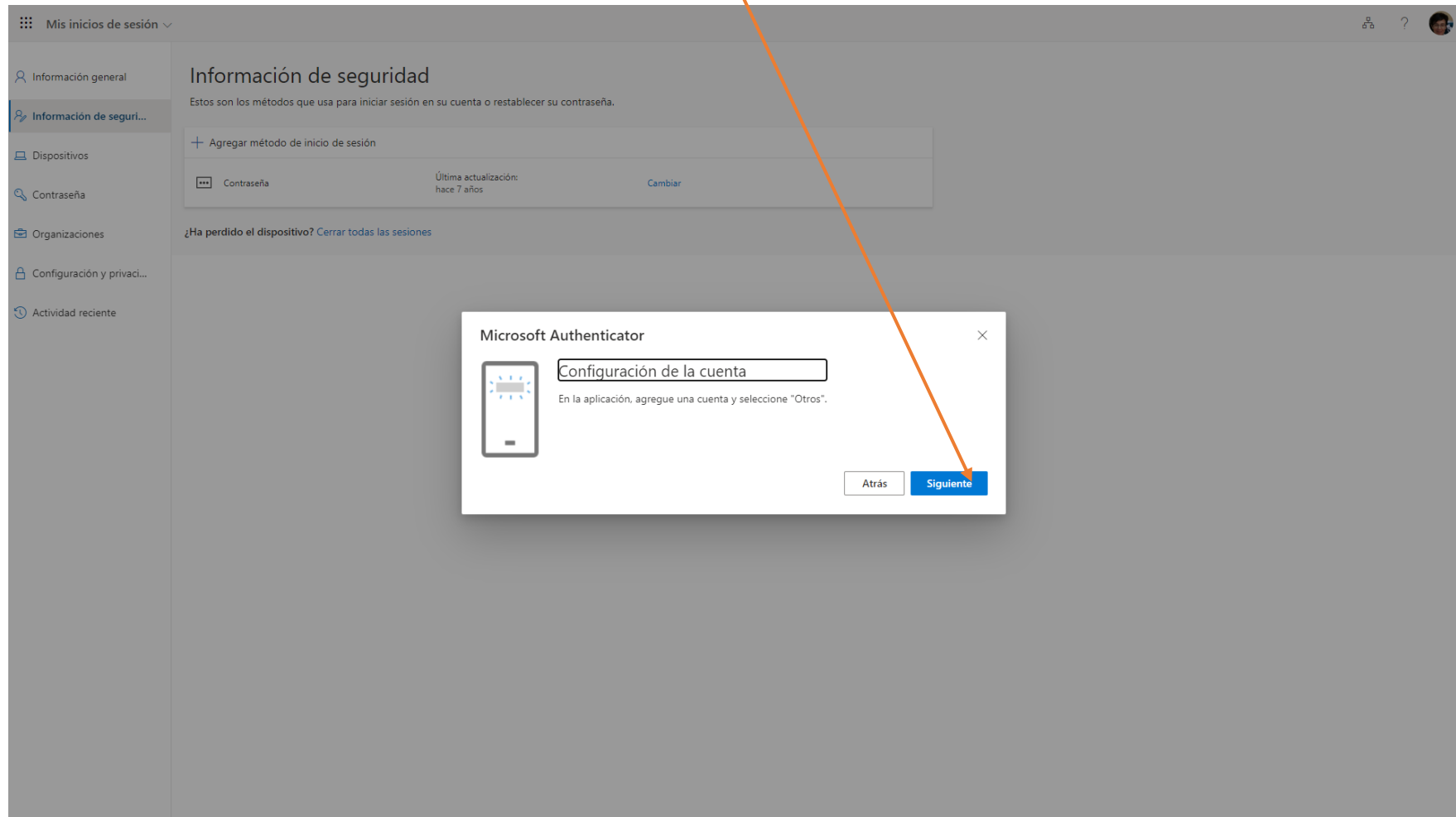

- Elegir **“Cuenta profesional o educativa”**

- Con el móvil operativo, tenemos que **escanear el QR**

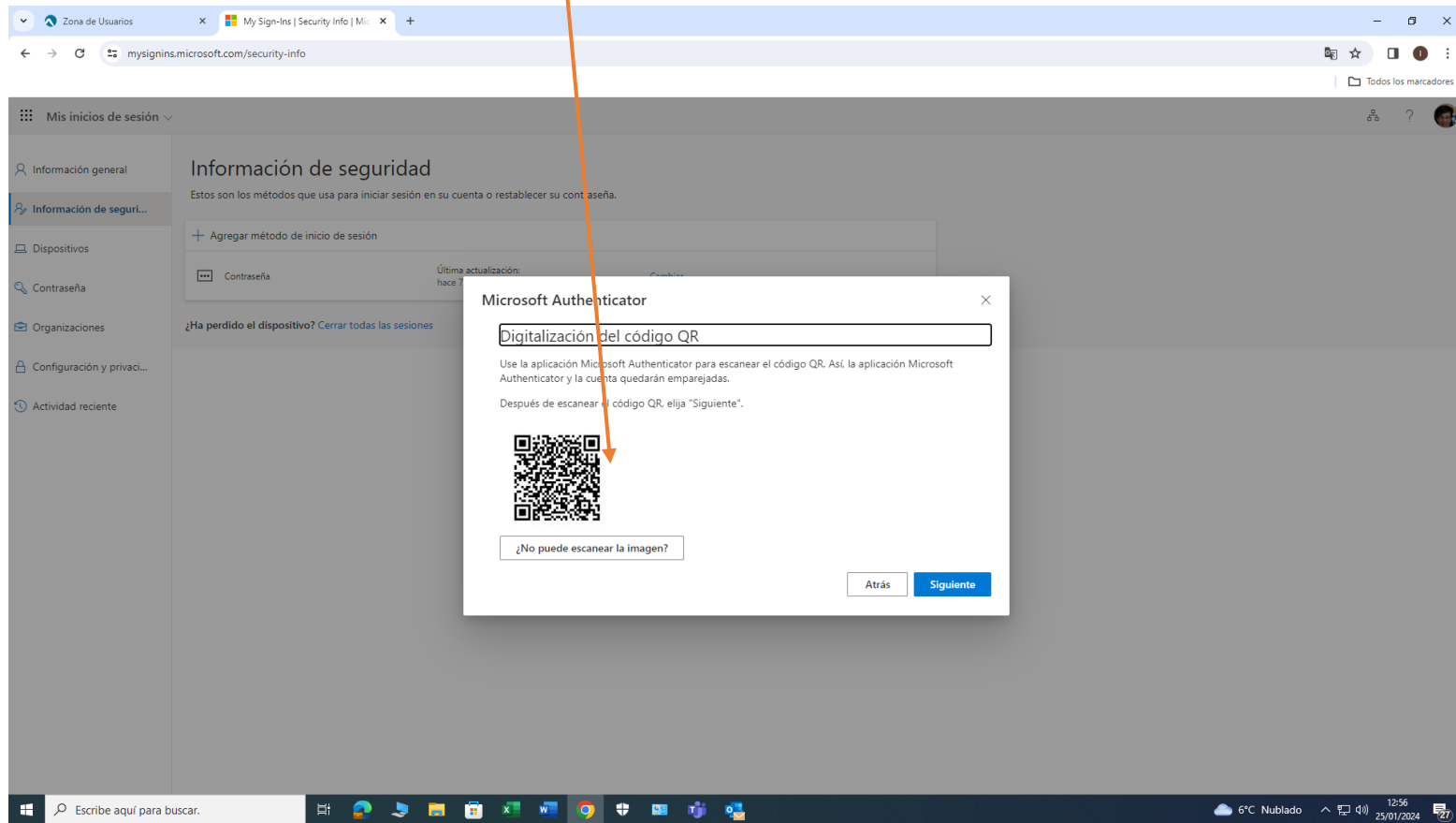

- Microsoft Authenticator **genera un código de 6 dígitos**

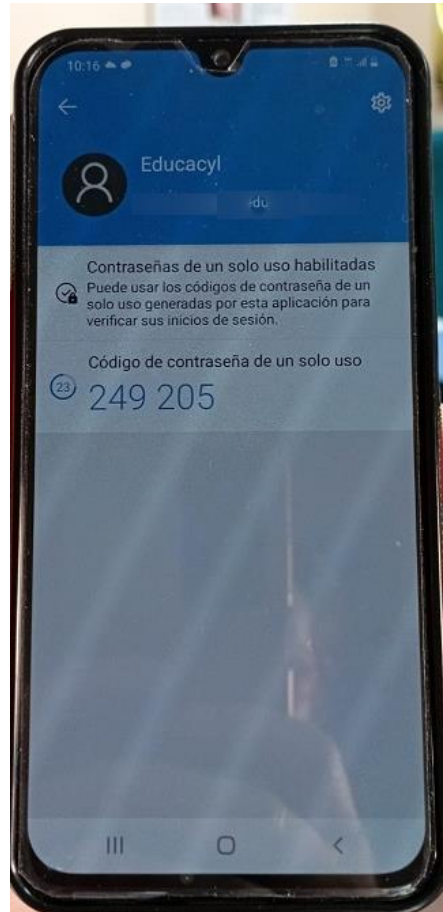

- Debemos introducir ese código en

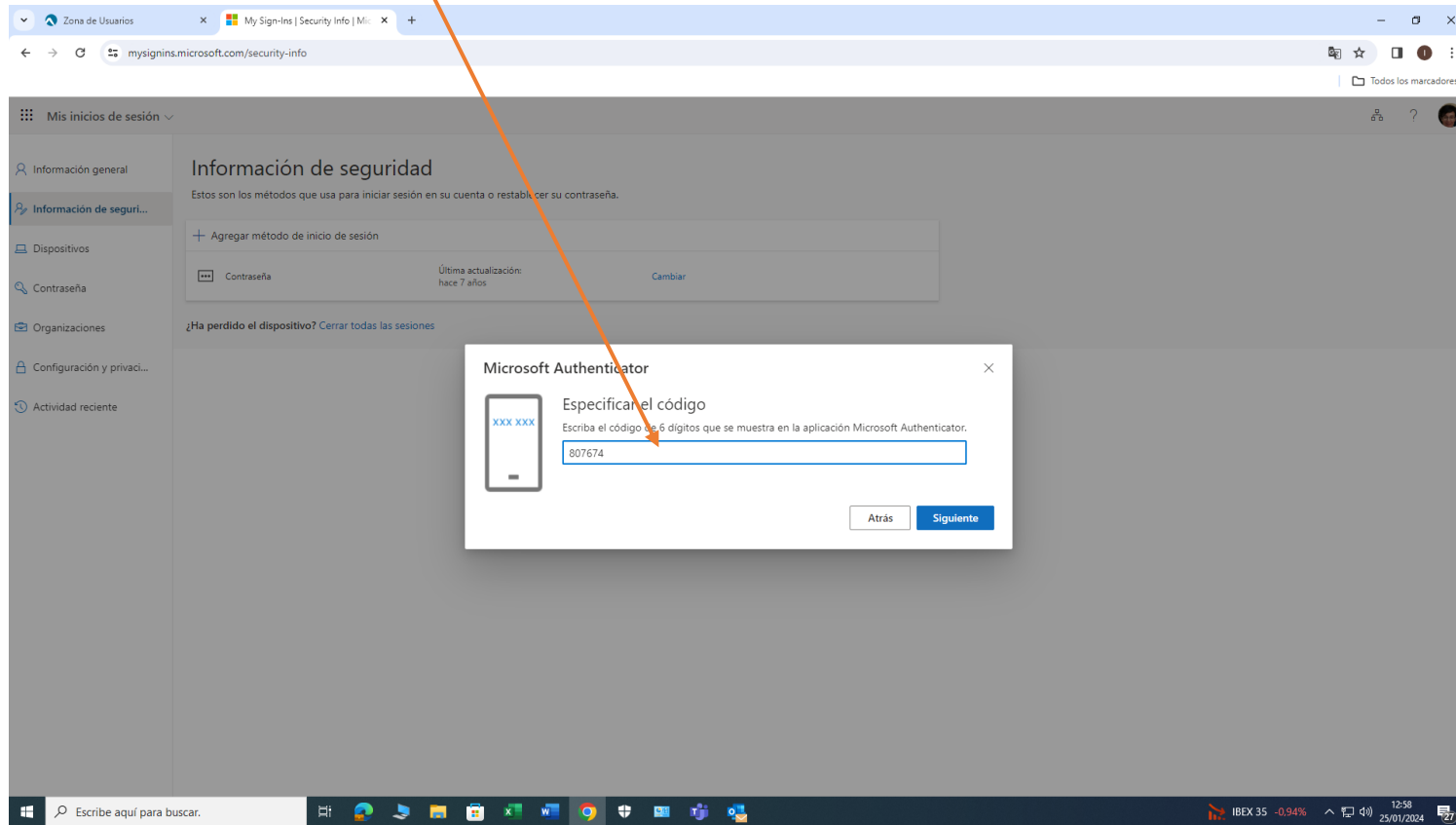

El código "dura" 30 sg. Si vemos que no nos va a dar tiempo a introducirlo, es mejor esperar a que se genere otro

Zona de Usuarios My Sign-Ins | Security Info | Mi: x +

mysignins.microsoft.com/security-info

Mis inicios de sesión

Información general

Información de seguridad

Dispositivos

Contraseña

Organizaciones

Configuración y privacidad...

Actividad reciente

Información de seguridad

Estos son los métodos que usa para iniciar sesión en su cuenta o restablecer su contraseña.

You're using the most advisable sign-in method where it applies.
Sign-in method when most advisable is unavailable: Token de hardware o aplicación de autenticación: código

+ Agregar método de inicio de sesión

Contraseña	Última actualización: hace 7 años	Cambiar
Aplicación de autenticación Contraseña de un solo uso basada en el tiempo (TOTP)		Eliminar

¿Ha perdido el dispositivo? [Cerrar todas las sesiones](#)

Escribe aquí para buscar.

IBEX 35 -0.94%

12:58
25/01/2024

OTRAS CONSIDERACIONES A TENER EN CUENTA

- Si accedemos a nuestra cuenta desde dentro de la red de centros educativa, NO será necesario este proceso: Seguimos accediendo como hasta ahora.
- ¡Ojo con esta casilla!

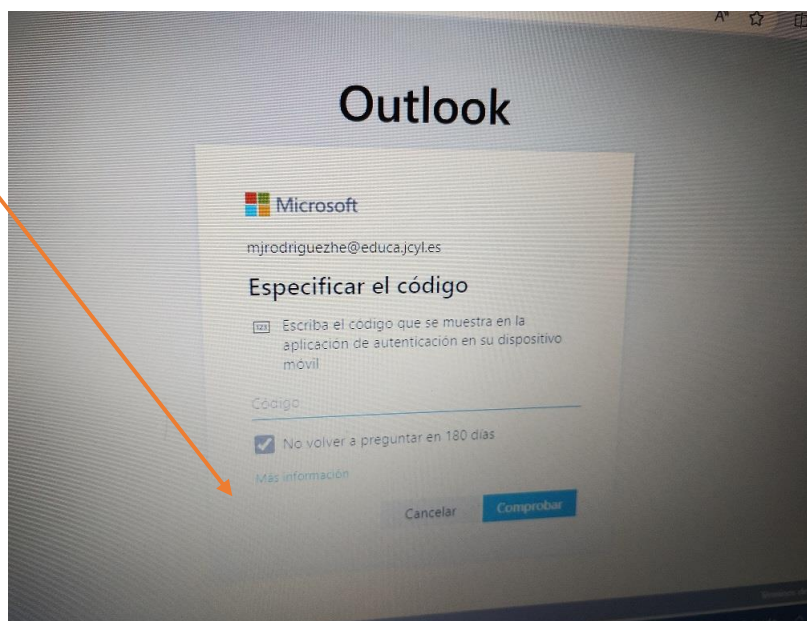

VIENE ACTIVADA POR DEFECTO

Eso implica que, si no la desactivamos, cuando intentemos acceder desde ese mismo dispositivo fuera de la red de centros, no nos volverá a pedir el código hasta que hayan transcurrido 180 días. ¡Ojo si usamos un ordenador compartido!

Manual elaborado en el IES Doctor Sancho Matienzo de Villasana de Mena (Burgos)