

IES GÓMEZ PEREIRA - 47001419

C/ Santa Teresa, 12
47400 Medina del Campo - Valladolid
Tel.: 983 811417 Correo @: 47001419@educa.jcyl.es

(foto)

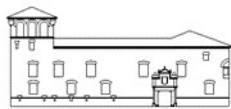

Nº de solicitud adjudicada en el proceso de admisión
(sólo nuevos alumnos)

RELLENAR CON MAYÚSCULAS

ALUMNO / A

Apellido 1			Apellido 2			Nombre		
DNI/NIE			Sexo			Correo del alumno/a (MAYÚSCULAS)		
<input type="text"/>			Hombre <input type="checkbox"/>	Mujer <input type="checkbox"/>				
Fecha de nacimiento		Localidad de nacimiento		Provincia		País		Nacionalidad
<input type="text"/>		<input type="text"/>		<input type="text"/>		<input type="text"/>		<input type="text"/>
Dirección				Localidad			Código postal	
<input type="text"/>				<input type="text"/>			<input type="text"/>	
Teléfono familiar			Nº hermanos él/ella incluido/a		Orden que ocupa	Teléfono móvil del alumno/a		
<input type="text"/>			<input type="text"/>		<input type="text"/>	<input type="text"/>		
¿Familia numerosa?	Número de título			Fecha de caducidad				
<input type="checkbox"/>	<input type="text"/>			<input type="text"/>				
¿Problema de salud?						¿Aporta informe médico?		
<input type="checkbox"/> Sí <input type="checkbox"/> No						<input type="checkbox"/> Sí <input type="checkbox"/> No		
Número de la Seguridad Social, si dispone de él								
<input type="text"/>								
Centro en que está actualmente escolarizado				Localidad			Provincia	
<input type="text"/>				<input type="text"/>			<input type="text"/>	
Curso en que está actualmente escolarizado						<input type="checkbox"/> 2º ESO		<input type="checkbox"/> 3º ESO

PROGENITORES / TUTORES

Padre	Apellido 1		Apellido 2		Nombre	
Madre	DNI/NIE		Teléfono móvil		Fecha de nacimiento	
Tutor/a	<input type="text"/>		<input type="text"/>		<input type="text"/>	
Institución	¿Convive con el alumno/a?	Correo electrónico (MAYÚSCULAS)				
<input type="checkbox"/> Sí <input type="checkbox"/> No	<input type="text"/>					

Padre	Apellido 1		Apellido 2		Nombre	
Madre	DNI/NIE		Teléfono móvil		Fecha de nacimiento	
Tutor/a	<input type="text"/>		<input type="text"/>		<input type="text"/>	
Institución	¿Convive con el alumno/a?	Correo electrónico (MAYÚSCULAS)				
<input type="checkbox"/> Sí <input type="checkbox"/> No	<input type="text"/>					

Otra persona autorizada

Apellido 1			Apellido 2			Nombre		
DNI/NIE			Teléfono móvil					
<input type="text"/>			<input type="text"/>					

CURSO EN QUE SE MATRICULA Y CONFIGURACIÓN ACADÉMICA

¿REPITE CURSO? SÍ

NO

3º E.S.O. DIVERSIFICACIÓN (3 ÁMBITOS Y 6 ASIGNATURAS)

ÁMBITO LINGÜÍSTICO Y SOCIAL	Geografía e Historia Lengua Castellana y Literatura	
ÁMBITO CIENTÍFICO TECNOLÓGICO	Matemáticas Física y Química Biología y Geología	
ÁMBITO PRÁCTICO	Tecnología y Digitalización	
MATERIAS COMUNES	Educación en Valores Cívicos y Éticos Educación Física Inglés	
	<input type="checkbox"/> Educación Plástica, Visual y Audiovisual <input type="checkbox"/> Música	ELEGIR 1
OPTATIVIDAD	(A determinar por el equipo docente) Conocimiento del Lenguaje Conocimiento de las Matemáticas	
	<input type="checkbox"/> Medidas de Atención Educativa <input type="checkbox"/> Religión	ELEGIR 1

CONSENTIMIENTO CON LA PROPUESTA DEL CONSEJO ORIENTADOR**SERVICIOS Y AUTORIZACIONES** INFOEDUC@ TRANSPORTE ESCOLAR AUTORIZA EL USO DE CORREO-E CON FINES EDUCATIVOS**DECLARACIONES, AUTORIZACIONES Y FIRMAS**

Los firmantes MANIFIESTAN SU CONFORMIDAD con el centro docente adjudicado en el proceso de admisión y conocen y aceptan su proyecto educativo.

Así mismo, DECLARAN bajo su responsabilidad la veracidad de los datos recogidos en este formulario.

INFORMACIÓN SOBRE PROTECCIÓN DE DATOS PERSONALES:

Los datos de carácter personal facilitados en este formulario serán tratados por la Dirección General de Centros, Planificación y Ordenación Educativa con la finalidad de gestionar el proceso de matriculación así como para la prestación del servicio público educativo. El tratamiento de estos datos es necesario para el cumplimiento de una misión de interés público o en el ejercicio de poderes públicos. Sus datos no van a ser cedidos a terceros, salvo obligación legal. Tiene derecho a acceder, rectificar y suprimir los datos, así como otros derechos recogidos en la información adicional. Puede consultar la información adicional y detallada sobre protección de datos en la Sede Electrónica www.tramitacastillayleon.jcyl.es y en el Portal de Educación www.educa.jcyl.es

En Medina del Campo, a

de

de 2023

PROGENITOR o TUTOR 1

PROGENITOR o TUTOR 2

FDO.

FDO.