BIOLOGÍA Y GEOLOGÍA

¿QUÉ ESTUDIAMOS?

"La célula", Componentes y procesos celulares.

"Genética y Evolución", herencia genética, ingeniería genética...

"Geología", procesos geológicos, riesgos naturales.

"La Tierra en el universo", origen del universo y la Tierra.

¿PARA QUÉ?

- Formarte como persona conocedora de tu propio cuerpo y entorno.
- Mostrarte la importancia del desarrollo sostenible.
- Valorar el papel de la ciencia en la sociedad .
- Despertar tu curiosidad, tu actitud crítica y tus destrezas científicas.
- Fomentar tu vocación científica.

¿QUÉ HACEMOS?

- ✓ Actividades prácticas de laboratorio.
- ✓ Trabajos digitales.
- ✓ Visitas a centros de interés científico.

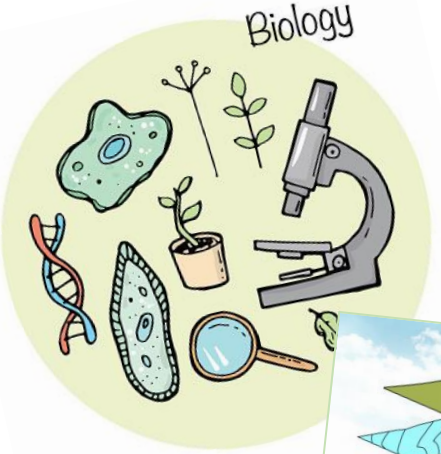
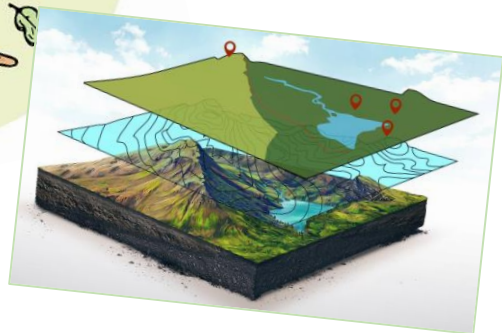
4º ESO