

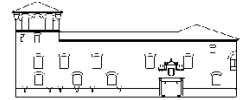

**Junta de  
Castilla y León**

Consejería de Educación



IES GÓMEZ PEREIRA

## AGENDA ESCOLAR (1º y 2º ESO)

**Nombre del alumno/a:**

**Curso:**

**Importe** total a entregar: **3,00€**

**Pago:** en la Conserjería del Centro.

Sello del centro

## EJEMPLAR PARA EL CENTRO

C/ Santa Teresa, 12 - Medina del Campo

Tel. 983811417

Correo: [47001419@educa.jcyl.es](mailto:47001419@educa.jcyl.es)

Página web: <http://iesgomezpereira.centros.educa.jcyl.es>



**Junta de  
Castilla y León**

Consejería de Educación

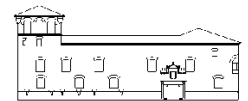

IES GÓMEZ PEREIRA

## AGENDA ESCOLAR (1º Y 2º ESO)

**Nombre del alumno/a:**

**Curso:**

**Importe** total a entregar: **3,00€**

**Fecha de entrega:** **Septiembre** (inicio de curso)

Sello del centro

## EJEMPLAR PARA EL INTERESADO

C/ Santa Teresa, 12 - Medina del Campo

Tel. 983811417

Correo: [47001419@educa.jcyl.es](mailto:47001419@educa.jcyl.es)

Página web: <http://iesgomezpereira.centros.educa.jcyl.es>